



Escuela Tecnológica  
Instituto Técnico Central  
Establecimiento Público de Educación Superior

COPASST



# Identificación de peligros

12/02/2026  
Presencial





**Escuela Tecnológica  
Instituto Técnico Central**  
Establecimiento Público de Educación Superior

## Objetivo



Fortalecer las competencias del personal para identificar, reportar y participar en el control de los riesgos laborales, contribuyendo a la prevención de accidentes y enfermedades laborales.



**Escuela Tecnológica  
Instituto Técnico Central**  
Establecimiento Público de Educación Superior

## Diferencia

### PELIGRO

Es cualquier fuente o situación que tiene el potencial de causar daño, lesiones, enfermedades o afectaciones.



**PELIGRO**

### RIESGO

se refiere a la probabilidad de que un trabajador sufra un daño o enfermedad como resultado de su exposición a un peligro



**RIESGO**



**Escuela Tecnológica  
Instituto Técnico Central**  
Establecimiento Público de Educación Superior

# Accidente de trabajo.

Es accidente de trabajo todo suceso repentino que sobrevenga por causa o con ocasión del trabajo, y que produzca en el trabajador una lesión orgánica, una perturbación funcional o psiquiátrica, una invalidez o la muerte.

Es también accidente de trabajo aquel que se produce durante la ejecución de órdenes del empleador, o contratante durante la ejecución de una labor bajo su autoridad, aún fuera del lugar y horas de trabajo.

Igualmente se considera accidente de trabajo el que se produzca durante el traslado de los trabajadores o contratistas desde su residencia a los lugares de trabajo o viceversa, cuando el transporte lo suministre el empleador.

También se considerará como accidente de trabajo el ocurrido durante el ejercicio de la función sindical aunque el trabajador se encuentre en permiso sindical siempre que el accidente se produzca en cumplimiento de dicha función.

De igual forma se considera accidente de trabajo el que se produzca por la ejecución de actividades recreativas, deportivas o culturales, cuando se actúe por cuenta o en representación del empleador o de la empresa usuaria cuando se trate de trabajadores de empresas de servicios temporales que se encuentren en misión.





**Escuela Tecnológica  
Instituto Técnico Central**  
Establecimiento Público de Educación Superior

Es enfermedad laboral la contraída como resultado de la exposición a factores de riesgo inherentes a la actividad laboral o del medio en el que el trabajador se ha visto obligado a trabajar. El Gobierno Nacional, determinará, en forma periódica, las enfermedades que se consideran como laborales y en los casos en que una enfermedad no figure en la tabla de enfermedades laborales, pero se demuestre la relación de causalidad con los factores de riesgo ocupacional será reconocida como enfermedad laboral, conforme lo establecido en las normas legales vigentes.

## Enfermedad laboral.





Descripción	Clasificación					
	Biológico	Físico	Químico	Psicosocial	Biomecánicos	Condiciones de seguridad
Virus	Ruido (de impacto, intermitente, continuo)	Polvos orgánicos inorgánicos	Gestión organizacional (estilo de mando, pago, contratación, participación, inducción y capacitación, bienestar social, evaluación del desempeño, manejo de cambios).	Postura (prolongada mantenida, forzada, antigravitacional)	Mecánico (elementos o partes de máquinas, herramientas, equipos, piezas a trabajar, materiales proyectados sólidos o fluidos)	Sismo
Bacterias	Iluminación (luz visible por exceso o deficiencia)	Fibras	Características de la organización del trabajo (comunicación, tecnología, organización del trabajo, demandas cualitativas y cuantitativas de la labor).	Esfuerzo	Eléctrico (alta y baja tensión, estática)	Terremoto
Hongos	Vibración (cuerpo entero, segmentaria)	Líquidos (nieblas rocíos) y	Características del grupo social de trabajo (relaciones, cohesión, calidad de interacciones, trabajo en equipo).	Movimiento repetitivo	Locativo (sistemas y medios de almacenamiento), superficies de trabajo (irregulares, deslizantes, con diferencia del nivel), condiciones de orden y aseo, (caídas de objeto)	Vendaval
Rickettsias	Temperaturas extremas (calor y frío)	Gases vapores y	Condiciones de la tarea (carga mental, contenido de la tarea, demandas emocionales, sistemas de control, definición de roles, monotonía, etc.).	Manipulación manual de cargas	Tecnológico (explosión, fuga, derrame, incendio)	Inundación
Parásitos	Presión atmosférica (normal y ajustada)	Humos metálicos, no metálicos	Interfase persona - tarea (conocimientos, habilidades en relación con la demanda de la tarea, iniciativa, autonomía y reconocimiento, identificación de la persona con la tarea y la organización).		Accidentes de tránsito	Derrumbe
Picaduras	Radiaciones ionizantes (rayos x, gama, beta y alfa)	Material particulado	Jornada de trabajo (pausas, trabajo nocturno, rotación, horas extras, descansos)		Públicos (robos, atracos, asaltos, atentados, de orden público, etc.)	Precipitaciones, (lluvias, granizadas, heladas)
Mordeduras	Radiaciones no ionizantes (láser, ultravioleta, infrarroja, radiofrecuencia, microondas)				Trabajo en alturas	
Fluidos o excrementos					Espacios confinados	

\* Tener en cuenta únicamente los peligros de fenómenos naturales que afectan la seguridad y bienestar de las personas en el desarrollo de una actividad. En el plan de emergencia de cada empresa, se considerarán todos los fenómenos naturales que pudieran afectarla.

# Seguridad Eléctrica

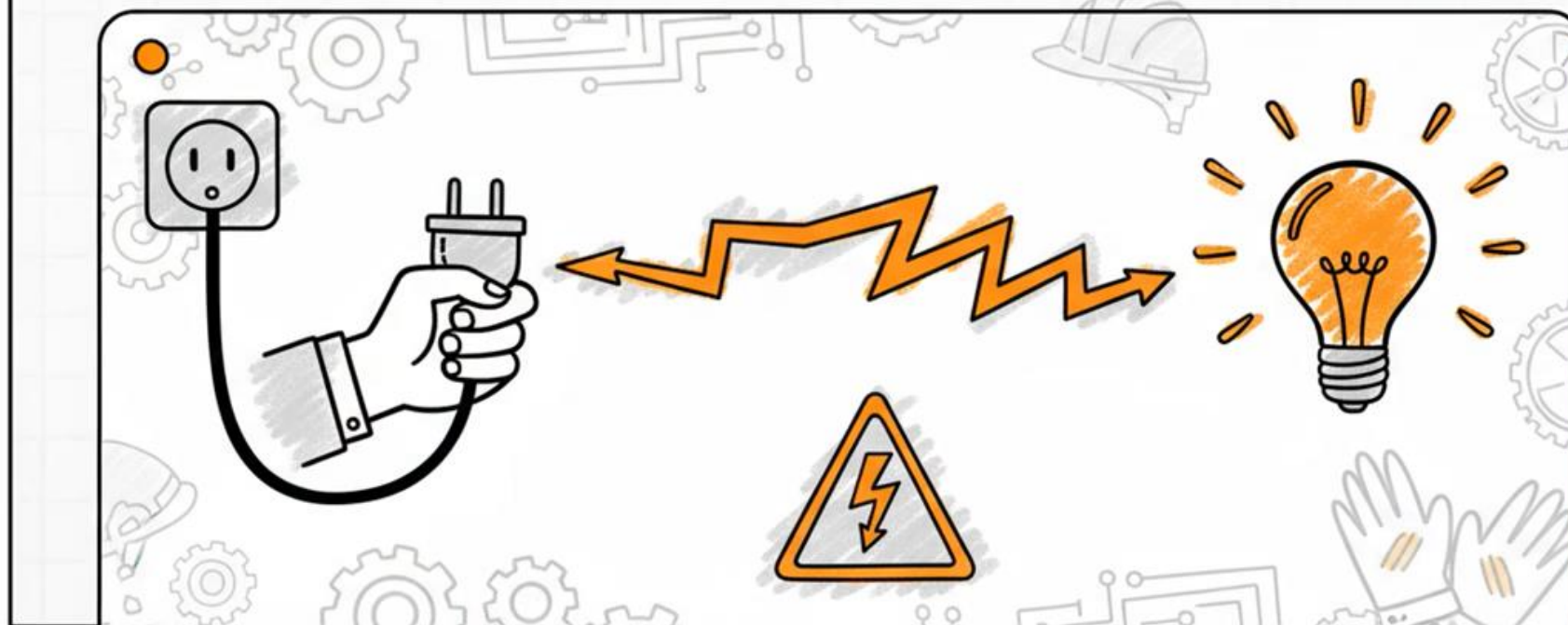



**Escuela Tecnológica  
Instituto Técnico Central**  
Establecimiento Público de Educación Superior



**GRACIAS**

      @etitc | [www.etitc.edu.co](http://www.etitc.edu.co)